

結果報告 ①

2110107 神門通り線(2工区)防災安全交付金(街路)工事第4期



けんせつ小町パトロール隊として、安全衛生面に加えて、コロナ対策と熱中症対策をあわせた対策をどのように実施されているかパトロールを行いました。この現場は宇迦橋の上部工・下部工(橋脚2基)の取り壊し及び出雲大社大鳥居の補強工事を請け負っておられます。工事概要の説明を受け現場事務所の衛生面を確認しました。熱中症予防自己チェックシートを作成し始業前・休憩時・始業後の体調チェックを実施されていました。飲料水も十分に確保されています。入口にアルコール消毒や検温器・空気清浄機などまとめて置いてあり利用しやすい環境づくりがなされており良好です。現場事務所内に掲示されている施工体系図の横に工事担当技術者台帳が写真付きで掲示されていました。協力業者の方とのコミュニケーションも良好です。【工事進捗率:83%】

工事概要の説明



〈現場事務所・倉庫、休憩所の様子〉



机周りも綺麗に利用されています

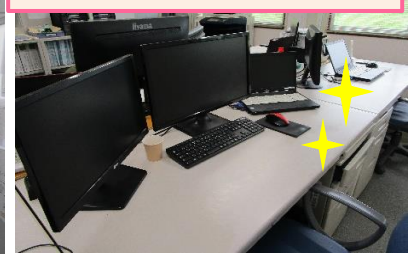

工事担当技術者が写真付きで掲示してあるのは良いですね！



感染症対策用品・空気清浄機



熱中症予防チェックシート

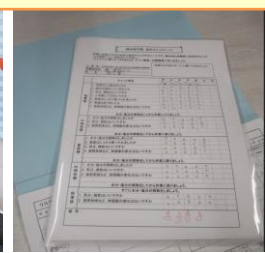

現場事務所出入口周辺もとても綺麗です。ヘルメット置き場があり、管理されていました。

【指摘事項】 救急箱の薬品について一部期限切れがありました。処分をお願いします。

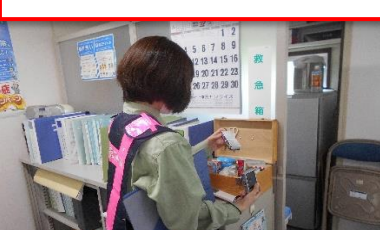

【指摘事項】 ゴミ箱の不燃ごみ・可燃ごみの明示



【指摘事項】 倉庫内の整理整頓をお願いします。

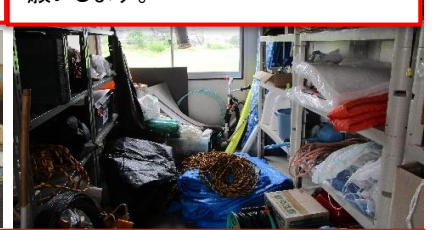

【指摘事項】 現場休憩所の吸殻入れには雨よけもないため雨水が溜まっていた。吸い殻が流れ出る可能性がありますので、雨よけを設けるか設置場所の検討をお願いします。また直置きされていますので、灰皿スタンドを設けてください。現場事務所出入口通路横に喫煙所があります。受動喫煙防止対策を行ってください。



【指摘事項】 現場事務所周りに資材や不要物が点在しています。囲いを設けて明示をするか、不要の場合は片付けをお願いします。



【提案】 トイレの手洗い場にハンドソープ・アルコール・ペーパータオルを設置してはいかがでしょうか。トイレが通路から丸見えになっているため、目隠し等の配慮があると良いとの意見が出ましたので、次工事現場からご検討をお願いします。



〈現場および現場周辺の様子〉

工事の進捗状況ですが、既設橋梁の取り壊しは予定通り完了され、現在は出雲大社大鳥居の補強工事を進めておられました。本日は鳥居柱部分の旧塗膜撤去施工中です。私たちも墜落制止用器具を身に着け、鳥居の仮設足場を昇りパトロールを行いました。柱部分以外の補強は完了していました。今回直接笠木部分に触れたり、鳥居の復旧に3次元データを活用されている様子を見せてもらったり、貴重な体験をさせていただきました。徐々に観光客も増えてきているため、注意喚起表示が至るところに明示されており、初めて入場する私たちも安全に入場できました。現場付近や第三者に対する安全対策が万全です！



最上部は高いです...

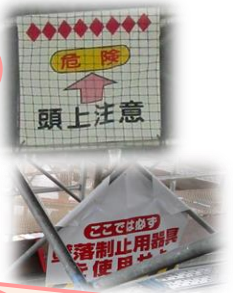
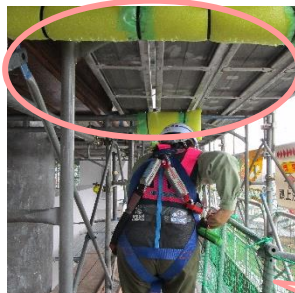

第三者対策の徹底



足場には頭上にクッションカバーが設けてあり、細かい部分にも配慮されています。注意喚起表示も至る所に明示されて安全に作業ができます。

しまねっこバリケードが好印象でした。観光客も多いのでイメージアップにも繋がります！

クレーンの転倒防止対策(アウトリガー最大限張り出し)



緊急時に必要な現場位置の住所が掲示されています。緊急時の備えも万全です。



作業休憩所

【指摘事項】 作業員休憩所の整理整頓をお願いします

資材置き場の明示があると良いと思います



柱部分

笠木部分

神額部分



熱中症や感染症予防対策などいつも以上に気を付けることが多くなると思いますが、体調管理には十分に気を配り安全に作業なさってください。皆様ありがとうございました。ご安全に！！

けんせつ小町 KENSETSU-KOMACHI